

## Horváth Soma (2018): A Duna-Ipoly NPI vagyonkezelésében lévő erdők inváziós fafajainak leltára az Ócsai Tájvédelmi Körzetben. Rosalia 10:291-318.

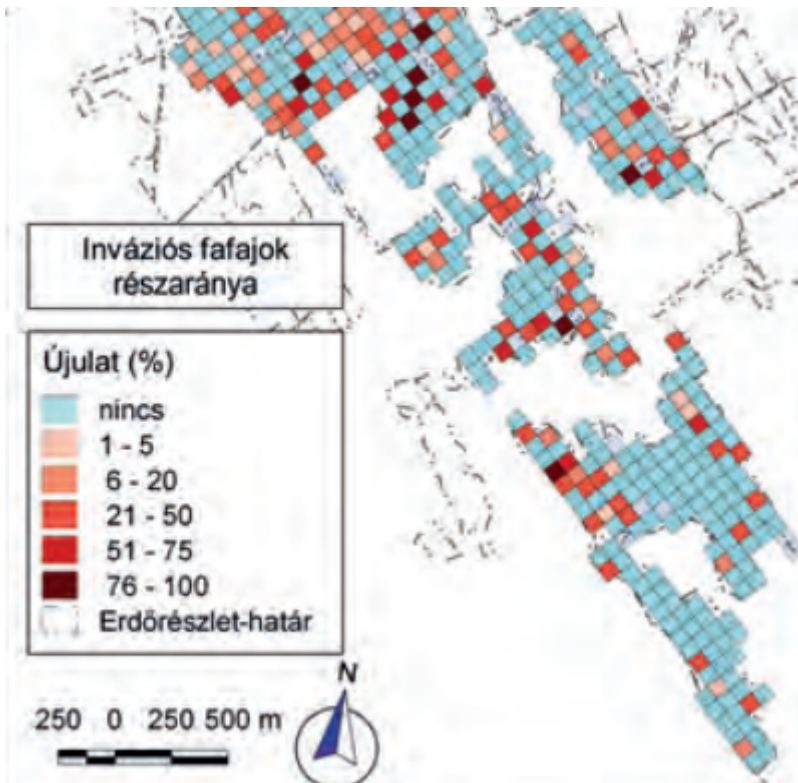

Reference: Horváth Soma (2018): A Duna-Ipoly NPI vagyonkezelésében lévő erdők inváziós fajok leltára az Ócsai Tájvédelmi Körzetben.

Rosalia 10:291-318.

Short reference: Horvath (2018)

First author: Horváth Soma

Year: 2018

Abstract

"Az Ócsai Tájvédelmi Körzet területén található erdők a fásszárú inváziós fajok által kiemelten veszélyeztetettek. Az Igazgatóság 2015 végén kezdeményezte az inváziós fajok leltárának elkészítését. A felvett adatok alapján a kezelő térben explicit, pontokhoz rendelt képet kapott a terület fertőzöttségi viszonyairól az egyes fajokra, méretosztályokra, illetve azok együttes mintázataira vonatkozóan is. ... A felvétel mellett a területen sor került évgűrű-mintavételekre és az

évyűrű sorozatok elemzésére is, amelyekkel az egyes fajok koradatain túl a növekedési trendeket és az esetleges (fajokon belüli, fajok közötti) szinkronokat lehetett feltárni."

dendrológia, évyűrű, dendrokronológia

élőhely: láp- és ligeterdők

módszertan: felmérés, monitorozás

ökoszisztéma: invázió, inváziós faj

térkép: erdőtérkép, üzemtervi térkép

természetesség - degradáltság

természetvédelem

Journal: Rosalia

Location: ER Archívum - digitális

URL: [A Turjánvidék Life projekt tanulmánygyűjteménye a Rosalia sorozatban](#) Ty

tudományos folyóiratcikk

Strict forest reserves: [Ócsai turjános Erdőrezervátum](#) Attached document: [Horváth Soma fafajainak leltá](#)

Horváth Ferenc

Katalógusbavétel időpontja: Mon, 08/01/2022 - 12:00